Achtergevel
1 : 100

Achtergevel
1 : 100

Achtergevel
1 : 100

Rechter zijgevel
1 : 100

Rechter zijgevel
1 : 100

Linker zijgevel
1 : 100

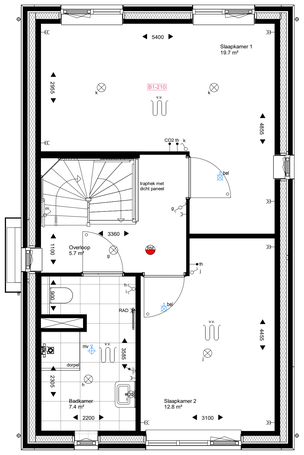


Eerste verdieping
1 : 50

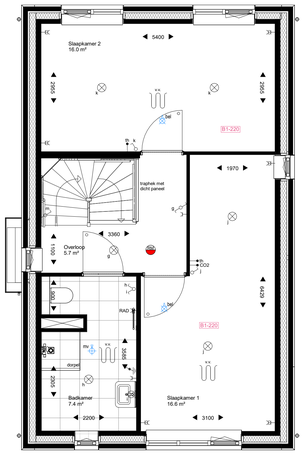


Eerste verdieping
1 : 50

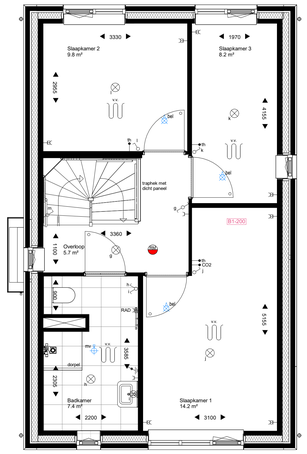


Eerste verdieping
1 : 50

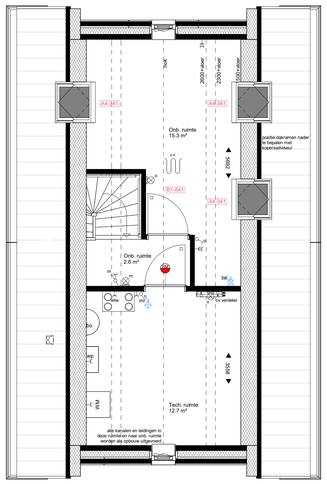


Tweede verdieping
1 : 50

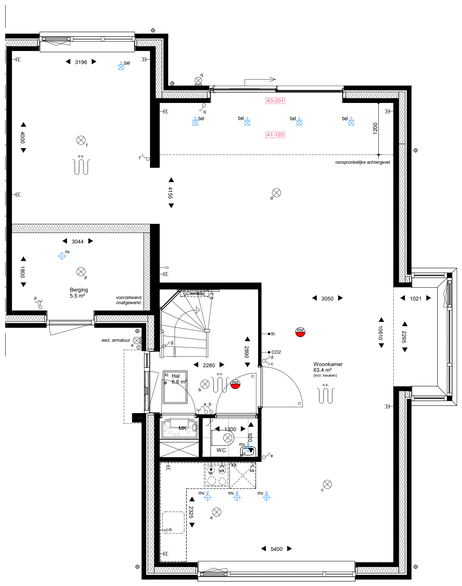


Begane grond
1 : 50

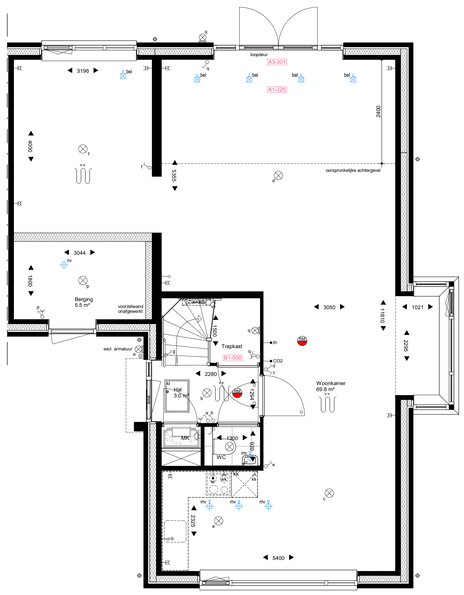


Begane grond
1 : 50

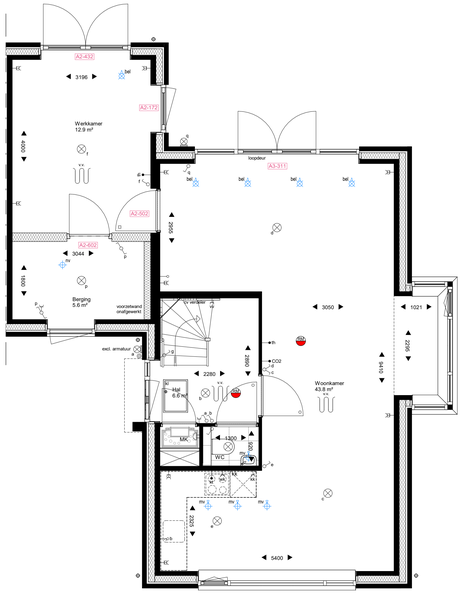


Begane grond
1 : 50

Opties
A1-120 - Uitbouw 1.2m
A1-220 - Uitbouw 2.4m
A2-172 - Dichtmaken van de zijgevel van uitbouw woonkamer
A2-412 - Openmaken kozijnsteen
A2-502 - Werkkamer t.p.v. zijaanbouw woonkamer
A2-602 - Houten deurkozijn met deur tussen woon-/werkkamer en berging
A3-201 - Schuifpui ca. 3100mm
A3-301 - Dubbele tuindeuren ca. 3000mm
A3-311 - Dubbele tuindeuren ca. 3800mm
A4-341 - Raamwerk zijgevel
A4-365 - Dakramen in plaats
B1-210 - Slaapkamer 2 en 3 samenvoegen
B1-220 - Slaapkamer 2 en 3 samenvoegen en vergroten slaapkamer 1
B1-500 - Traphaat in de hal
B1-641 - Afgesloten onbenoemde ruimte aan de achterzijde

# Renvooi

**ARCERINGEN-AFKORTINGEN-SYMBOLEN**

- baksteen metalewerk, kalkzandsteen, prefab beton, lichte scheidingswand
- isolatie, gebeitelende metalstuiswand, geïsoleerd regelwerk
- kk — koelkast (opstelplaats)
- kt — kookteestel (opstelplaats)
- wm — wasmachine (opstelplaats)
- wd — wasdroger (opstelplaats, optioneel)
- kl — kruiplok, geïsoleerd
- mk — meterkast
- th — thermostaat
- wk — waasmkap
- wp — warmtepomp
- bo — boiler warmtepomp
- elektrische radiator
- cv — cv verdeler (excl. ontluiting)
- warmteterugwin unit
- hemelwater afvoer
- rookmelder
- mv — Plafond ventiel (afzuigpunt mechanische ventilatie)
- bel — Plafond ventiel (beluchting gebalanceerde ventilatie)
- nv — Plafond ventiel (beluchting natuurlijke ventilatie)
- ruimte voorzien van vloerverwarming
- deurkozijnen
  - zonder bovenlicht
  - met bovenlicht - glas
  - met bovenlicht - dicht paneel
- enkelpolige schakelaar
- serieschakelaar
- wisselschakelaar
- enkelvoudige wandcontactdoos
- dubbelvoudige wandcontactdoos
- wm — enkelvoudige wandcontactdoos t.b.v. wasmachine
- wtw — enkelvoudige wandcontactdoos t.b.v. warmtetenygwin unit
- kk — enkelvoudige wandcontactdoos t.b.v. koelkast
- wk — enkelvoudige wandcontactdoos t.b.v. waasmkap
- vv — enkelvoudige wandcontactdoos t.b.v. vloerverwarming
- th — bedrade aansluiting t.b.v. kamerthermostaat
- CO2 — bedrade aansluiting t.b.v. CO2 sensor
- kt — onbedrade aansluiting t.b.v. kookteestel
- b — onbedrade aansluiting t.b.v. boiler
- onbedrade aansluiting vanuit meterkast, eindigend in ledige doos
- schel
- bekdrukker
- plafondichtpunt / centraaldoos, excl. armatuur
- wandlichtpunt, excl. armatuur
- aardpunt

De exacte plaatsen en afmetingen van aansluitpunten, radiatoren, mechanische ventilatie, schachten, dakuitmondingen e.d. zijn indicatief op de tekeningen aangegeven en worden door de installateurs nader bepaald. Diktaties in het gevelmetselwerk en de verdeling in boeiboorden/gsten worden nader bepaald. Positie hwa's op tekening zijn indicatief weergegeven m.b.t. aantallen en locatie. Aan deze getallen en plaatsen kunnen derhalve geen rechten ontleend worden.

Indeling keuken, keukeninstallatie, badkamer, toilet en sanitaire installaties op tekening zijn indicatief weergegeven. O-tekeningen zijn leidend.

U dient er rekening mee te houden dat, na het aanbrengen van wand- en vloerafwerkingen (tegels, stukadoorswerk etc.) de netto bruikbare maten bij oplevering een aantal centimeters van de genoemde bruto maten kunnen afwijken.

De kleuren en materialen zijn conform de kleur- en materiaalstaat.

Maten in millimeters.
De op de tekening aangegeven maten zijn "circa"-maten.

Deze situatie is uitsluitend indicatief ter bepaling van de ligging van het blok

WERKNUMMER
**22013**

BLADNUMMER
**VKO-03**

DATUM
19-02-2024

GEWIJZIGD
A 04-03-2024

FASE
**VERKOOPTEKENING**

BETREFT
**Opties**
**Type A4, bwnr. 09 en 24**

WERK
10 woningen project Striene
Molenvlietsedijk, Tholen

OPDRACHTGEVER
Dura Vermeer Bouw Zuid
Pettelaarpark 1, 5216 PC, 's-Hertogenbosch
073 - 528 89 11

SCHAAL
150/1:100

AFMETING
A0

GETEKEND
A. Rutten

ARCHITECT
Arjan Weijer

De 4e dimensie van LSWA architecten

LSWA
POSTBUS 74
5688 ZH OIRSCHOT
DE LOOP 40
5688 EW OIRSCHOT
0499 - 57 23 16
INFO@LSWA.NL
WWW.LSWA.NL